



瑪麗通訊

QMH Newsletter



歡迎登入瑪麗醫院內聯網網址 <http://qmh.home>
Come visit our websites at QMH Intranet
或互聯網 <https://www8.ha.org.hk/QMH>
or internet

齊心抗疫

Steadfast in our fight against COVID-19

過去兩年，公立醫院在 2019 冠狀病毒病的抗疫戰中，擔當舉足輕重的角色。醫護人員日以繼夜照顧受感染的病人，而後勤同事也在為物資、行政等方面作出支援。在照顧病人和保護同事安全盡見巧思，儘管疫症橫行，卻也展現人性光輝。

瑪麗醫院的同事更走出醫院，聯同港島西醫院聯網的同事，到中山紀念公園體育館社區疫苗接種中心，為市民接種疫苗。

全賴全院同事通力合作，才得以對抗疫情。今年是虎年，祝大家生猛，如虎添翼，期望早日戰勝疫情！



瑪麗醫院及贊育醫院管治委員會主席蔡永忠

2022 年港島西醫院聯網及瑪麗醫院 / 贊育醫院傑出員工及團隊獎及優秀青年獎

HKWC AND QMH/TYH OUTSTANDING STAFF & TEAMS AWARD AND YOUNG ACHIEVERS AWARD 2022

港島西醫院聯網及瑪麗醫院 / 贊育醫院傑出員工 HKWC AND QMH/TYH OUTSTANDING STAFF

馮淑蘭女士
Ms FUNG Shuk Lan

瑪麗醫院 綜合社康服務 部門運作經理
Department Operations Manager (ICS), QMH

譚偉強先生
Mr TAM Wai Keung

瑪麗醫院 婦產科 高級醫務化驗師
Senior Medical Technologist
(Obstetrics and Gynaecology), QMH

港島西醫院聯網及瑪麗醫院 / 贊育醫院傑出團隊 HKWC AND QMH/TYH OUTSTANDING TEAMS

中央抽血系統團隊
Central Blood Taking System Team, QMH

瑪麗醫院
QMH

化學病理部
Division of Chemical Pathology, QMH

瑪麗醫院
QMH

請你講。聽你講
Exit Interview Initiative, HKWC

瑪麗醫院
QMH

「你的疫苗私人討論區」專家小組
Expert Panel of Your Personal Chatroom

瑪麗醫院
QMH

港島西醫院聯網新冠疫苗社區接種防疫團隊
HKWC COVID-19 Vaccination Team for CVC, HKWC

瑪麗醫院
QMH

港島西醫院聯網傑出員工 HKWC OUTSTANDING STAFF

郭子堅醫生
Dr KWOK Tsz Kin

東華醫院 內科 顧問醫生
Consultant (Medicine), TWH

吳桂明先生
Mr NG Kwai Ming

葛量洪醫院 行政部 總醫院管工
Chief Hospital Foreman
(Administrative Services), GH

魏碧娟女士
Ms WEI Bijuan

東華醫院 內科 二級病人服務助理
Patient Care Assistant II (Medicine), TWH

王曉波先生
Mr WONG Hiu Po

東華醫院 物理治療部 物理治療師
Physiotherapist I (Physiotherapy), TWH

黃麗清女士
Ms WONG Lai Ching Isadora

大口環根德公爵夫人兒童醫院 /
東華三院馮堯敬醫院 / 麥理浩復康院
護理總經理
General Manager (Nursing),
DKCH/FYKH/MMRC

港島西醫院聯網傑出團隊 HKWC OUTSTANDING TEAMS

營養及膳食部團隊
Dietetics & Catering Team

東華醫院
TWH

葛量洪醫院 3C5R 部隊
IPMOE Stormtrooper Team

葛量洪醫院
GH

港島西醫院聯網及瑪麗醫院 / 贊育醫院優秀青年獎 HKWC AND QMH/TYH YOUNG ACHIEVERS

林浩鋒先生
Mr LAM Ho Fung

瑪麗醫院 專科門診部 初級文員
Clerk III
(Specialist Out-Patient Department), QMH

劉卓林醫生
Dr LAU Cheuk Lam

瑪麗醫院 兒童及青少年科 駐院專科醫生
Resident Specialist
(Paediatrics & Adolescent Medicine), QMH

余日峯醫生
Dr SHEA Yat Fung

瑪麗醫院 內科 副顧問醫生
Associate Consultant (Medicine), QMH

譚永輝醫生
Dr TAM Anthony Raymond

瑪麗醫院 內科 副顧問醫生
Associate Consultant (Medicine), QMH

葉翠茵女士
Ms YIP Chui Yan

瑪麗醫院 言語治療部 言語治療師
Speech Therapist
(Speech Therapy Department), QMH

港島西醫院聯網優秀青年獎 HKWC YOUNG ACHIEVERS

劉冠銘先生
Mr LAU Kwun Ming

大口環根德公爵夫人兒童醫院
兒童及青少年科 二級行政助理
Executive Assistant II
(Paediatrics & Adolescent Medicine), DKCH

黃可儀女士
Ms WONG Ho I

葛量洪醫院 行政部 一級文員
Clerk I (Admin Services), GH

瑪麗醫院 / 贊育醫院優秀青年獎 QMH/TYH YOUNG ACHIEVER

劉健生醫生
Dr LAU Kin Sang

瑪麗醫院 臨床腫瘤科 副顧問醫生
Associate Consultant
(Clinical Oncology), QMH

撰文：規劃及發展組

瑪麗醫院重建最新進展

THE LATEST NEWS OF QMH REDEVELOPMENT



工地鳥瞰圖

主要工程進度

承建商已大致完成低層四樓至二樓的主結構。按現時的施工進度，新大樓可望於原訂計劃 2024 年落成。

設計進度

醫院管理局總辦事處基本工程規劃組及瑪麗醫院相關部門代表已於 2021 年第四季完成簽署確認新大樓低層四樓至二十六樓的細節設計批准階段 (Detailed Design Approval Stage) 設計圖則，期望可於 2022 年第一季完成簽署確認餘下樓層 (二十七至二十九樓) 的圖則。



護士站

參觀新大樓模擬場景

瑪麗醫院重建計劃由制定面積分配表到構思深化設計，以及配置家具及設備的過程中，不論醫院相關部門、醫院管理局總辦事處基本工程規劃組或是項目團隊，都傾注了不少心血和時間，相信大家都急不及待想一睹新大樓將來落成後的實貌。有見及此，建築署與承建商聯手打造了新大樓模擬場景，將新大樓主要設施設計呈現眼前，並於 2021 年 11 月 19、22 及 23 日邀請瑪麗醫院主要相關部門參觀及搜集他們的寶貴意見。

新大樓模擬場景展示了多個主要設施，包括護士站、普通病房、隔離病房、手術室、手術準備室、產房、診症室、升降機大堂、升降機、員工更衣室、病人及公共洗手間等，供在場人士參觀。在建築署帶領下，承建商更安排了項目建築師、屋宇裝備工程師、設施供應商等為參觀人士進行詳細講解。

升降機大堂及走廊



▲ 建築署帶領承建商團隊包括建築師及屋宇裝備工程師就各個模擬場景進行講解、介紹

手術室

普通病房



港大醫學院 135 周年

築夢杏林 成就可能

Building Dreams for 135 Years



港大醫學院早前舉行第 205 屆學位頒授典禮，並為 135 周年慶典揭幕。慶典主題「築夢杏林·成就可能」(Building Dreams, Realising Possibilities)，寓意醫學院的發展，將為醫學教育和研究帶來無限可能。

香港大學李嘉誠醫學院近日獲評為全球 20 所最佳醫學院之一，更有 17 位學者被選錄為全球最廣獲徵引研究人員，為 135 周年院慶送上引以自豪的禮物。

我們擴展並改革課程，以滿足社會對醫療人員日增的需求；我們發布具全球重要性的研究，在疫情中作出貢獻。這些卓越的教研成就，全建基於醫學院師生和研究人員，還有前人的辛勤奉獻。

瑪麗醫院作為教學醫院，一直在築夢杏林路上同伴港大左右。除了是培育歷代醫護人才的木人巷，更是造就多項醫學創舉和里程碑的基地。瑪麗醫院重建亦帶動沙宣道校園的擴建計劃。新大樓正陸續落成，亦將在 140 周年時竣工。

「港大瑪麗院系一家」的我們將攜手繼續在杏林路上發光發熱，成就無限的可能。

撰文：香港大學李嘉誠醫學院

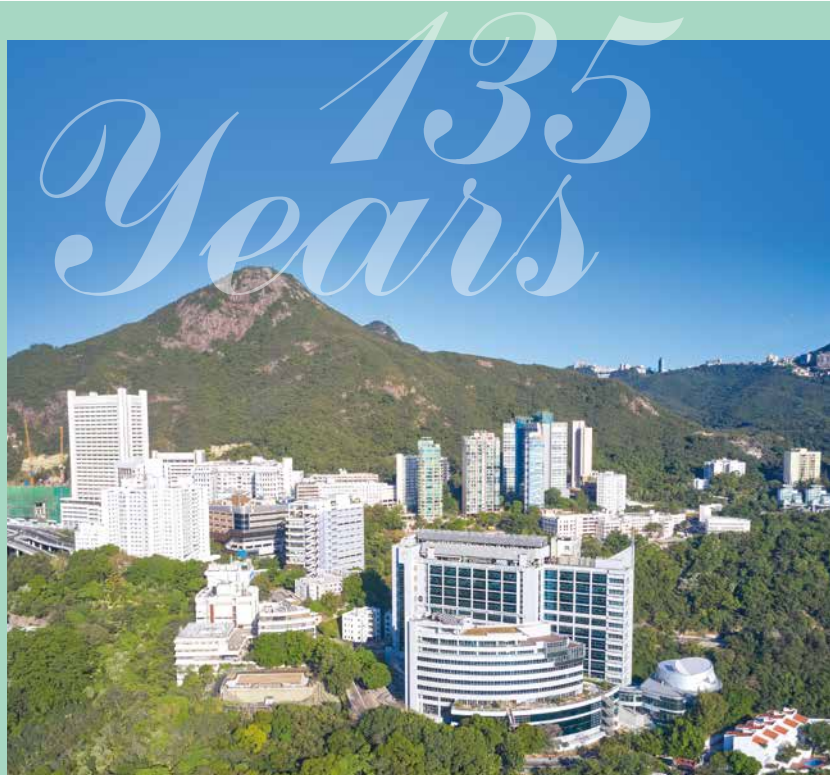

為配合當前和未來的需求，醫學院現進行規模前所未有的擴建。所有建築項目將於 2027 年完成，淨可用空間將增加 50%。



一掃即睇!

<https://doc-dro.id/z8hV3nZ>

營養補充

日常飲食營養不足？需其實識得食，平凡食物充品！以下8種，為你—

銀杏 Ginkgo

來源：銀杏

功用：內有黃酮和銀杏內脂，有護腦、消炎、抗敏感、抗氧化的功效，亦有助改善腦退化問題

每日建議攝取量：120-240毫克



益生元 Prebiotic

來源：含有膳食纖維的食物，如蔬菜及水果

功用：為益生菌的食物，促進益生菌的生長及抑制壞菌

每日建議攝取量：不適用

益生菌 Probiotic

來源：乳酪、乳酸飲品、納豆

功用：維持消化功能，調整過敏體質

每日建議攝取量：多於100億菌數



葡萄糖胺 Glucosamine

來源：不適用

功用：是軟骨和關節液成份，可促進軟骨製造，加強關節強韌度，有助舒緩膝蓋關節炎

每日建議攝取量：1500毫克

相關營養素：可食用有鈣質及維他命D的食物，保持骨骼健康，如牛奶及奶製品等

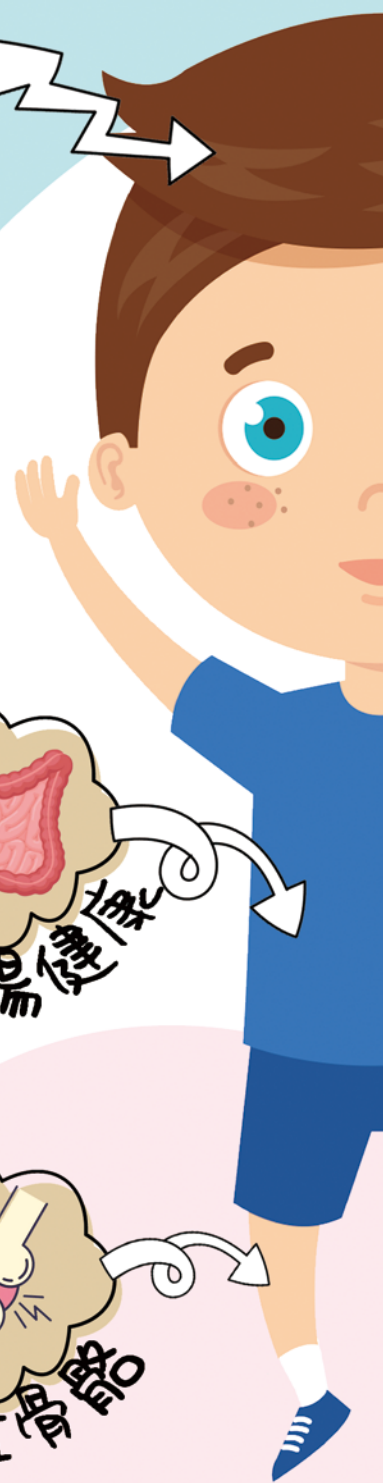
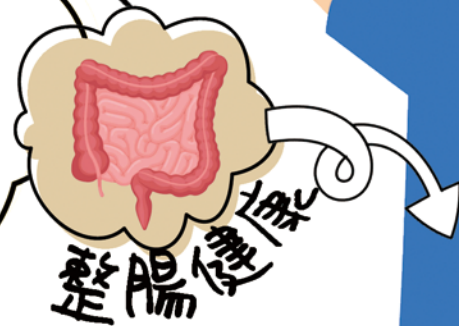

品知多少



港島西醫院聯網
營養部及藥劑部

要營養補充品去補充？
都可以變身天然營養補
——介紹。

生物素 Biotin

來源：牛奶、蛋黃、肉類、豆類、動物肝臟

功用：代謝醣類、脂肪和蛋白質所需的物質，可維護頭髮健康

每日建議攝取量：30微克



黑髮再生

葉黃素 Lutein

來源：西蘭花、菠菜、粟米、奇異果、橙、南瓜

功用：是保護眼球的天然類胡蘿蔔素，可保護眼組織免受陽光傷害

每日建議攝取量：6-30毫克

睛明醒目

魚油 Fish oil

來源：深海魚，如三文魚、吞拿魚、鱈魚

功用：含有奧米加3脂肪酸，有助降血壓和三酸甘油脂，減低心血管疾病的風險

每日建議攝取量：1100-1600毫克

強心

蔓越莓 Cranberry

來源：蔓越莓

功用：防止大腸桿菌黏在泌尿道壁上，預防女性泌尿道感染

每日建議攝取量：300-400毫克



排毒舒暢

香港紅十字會輔助行動器材租借服務位置
將由一樓 F 翼移遷至正院地下 C 翼



香港紅十字會服務更新

MOBILITY EQUIPMENT LOAN SERVICE OF HONG KONG RED CROSS

香港紅十字會輔助行動器材租借服務及院友伴送服務預計將於 2022 年初開始分階段於本院恢復服務。重啟服務後，租借輔助行動器材服務位置將更方便服務使用者；可供租借之器材包括輪椅、步行架、拐杖、四腳等。香港紅十字會義工將於正院地下近入口處提供引路指引，服務有需要之人仕。服務重啟日期將根據疫情有所調整。

撰文：瑪麗醫院病人資源中心 社工凌美容姑娘



香港紅十字會義工將於
正院地下近入口處提供引路指引服務

晉升及任命名單

PROMOTION APPOINTMENT LIST OCT TO DEC 2021

Accident & Emergency

溫焯威
Mr WAN Cheuk Wai

資深護師 (普通科)
Advanced Practice Nurse (General)

Administrative Services Department

陳文中
Mr CHAN Man Chung

一級行政助理
Executive Assistant I

陳明義
Mr CHAN Ming Yee

二級行政助理
Executive Assistant II

陳秀山
Mr CHAN Sau Shan

三 A 級病人服務助理
Patient Care Assistant IIIA

周曼華
Ms CHAU Man Wa

三 A 級運作助理
Operation Assistant IIIA

周承熹
Mr CHAU Shing Hei

三 A 級運作助理
Operation Assistant IIIA

張紀璇
Mr CHEUNG Kee Suen

三 A 級運作助理
Operation Assistant IIIA

周少萍
Ms CHOW Siu Ping

三 A 級運作助理
Operation Assistant IIIA

徐志毅
Mr CHU Chi Ngai

三 B 級運作助理
Operation Assistant IIIB

朱嘉恩
Ms CHU Ka Yan Verita

二級院務主任
Hospital Administrator II

鍾偉珍
Ms CHUNG Wai Chun

三 A 級運作助理
Operation Assistant IIIA

馮偉双
Ms FENG Weishuang

三 A 級運作助理
Operation Assistant IIIA

方志偉
Mr FONG Chi Wai Alan

三 B 級病人服務助理
Patient Care Assistant IIIB

傅慶華
Ms FU Hing Wa

三 A 級運作助理
Operation Assistant IIIA

符強
Ms FU Keung

三 A 級運作助理
Operation Assistant IIIA

古亞小
Ms GU Yaxiao

三 B 級運作助理
Operation Assistant IIIB

何志輝
Mr HO Chi Fai Andy

三 B 級運作助理
Operation Assistant IIIB

何志成
Mr HO Chi Shing

三 A 級運作助理
Operation Assistant IIIA

何敏儀
Ms HO Man Yee

二級行政助理
Executive Assistant II

賀小靜
Ms HO Siu Ching

二級行政助理
Executive Assistant II

姜沛均
Ms KEUNG Pui Kwan

一級院務主任
Hospital Administrator I

高雲
Ms KO Wan

三 A 級運作助理
Operation Assistant IIIA

江曉琳
Ms KONG Christy

一級行政助理
Executive Assistant I

江雲慧
Ms KONG Man Wai Kitty

二級運作助理
Operation Assistant II

顧子秋
Mr KU Tze Chau

三 A 級病人服務助理
Patient Care Assistant IIIA

關浩輝
Mr KWAN Ho Fai

二級文員
Clerk II

郭志威
Mr KWOK Chi Wai

三 A 級運作助理
Operation Assistant IIIA

鄭偉龍
Mr KWONG Wai Lung

三 A 級運作助理
Operation Assistant IIIA

林曉彤
Ms LAM Hiu Tung

二級行政助理
Executive Assistant II

林浩基
Mr LAM Ho Kei Wilson

一級運作助理
Operation Assistant I

劉凱昕
Ms LAU Hoi Yan Christine

物料供應員
Supplies Supervisor II

羅曉欣
Ms LAW Hiu Yan

一級行政助理
Executive Assistant I

李珠
Ms LEE Chu

三 B 級運作助理
Operation Assistant IIIB

廖苑玉
Ms LIU Yuen Yuk

三 A 級運作助理
Operation Assistant IIIA

盧國慶
Mr LO Kwok Hing Gary

一級運作助理
Operation Assistant I

盧柏浩
Mr LO Pak Ho

三 A 級運作助理
Operation Assistant IIIA

陸耀南
Mr LUK Yiu Nam

三 A 級運作助理
Operation Assistant IIIA

馬偉文
Mr MA Wai Man

三 A 級運作助理
Operation Assistant IIIA

麥兆冬
Mr MAK Siu Tung

三 A 級病人服務助理
Patient Care Assistant IIIA

莫潔榆
Ms MOK Kit Yu

三 A 級行政助理
Executive Assistant IIIA

梅麗萍
Ms MUI Lai Ping

三 B 級運作助理
Operation Assistant IIIB

吳月娥
Ms NG Yuet Nog

三 B 級運作助理
Operation Assistant IIIB

魏菁
Ms NGAI Ching

三 A 級運作助理
Operation Assistant IIIA

潘家安
Mr POON Ka On

三 A 級運作助理
Operation Assistant IIIA

潘國祿
Mr POON Kwok Leung Lenny

三 A 級運作助理
Operation Assistant IIIA

石少茹
Ms SHI Shaoru

三 A 級運作助理
Operation Assistant IIIA

譚斯文
Ms TAM Sze Man

二級行政助理
Executive Assistant II

鄧守歡
Ms TANG Sau Fun

一級院務主任
Hospital Administrator I

鄧善張
Ms TANG Sin Cheung

三 A 級運作助理
Operation Assistant IIIA

杜安娜
Ms TAO On Nar

三 A 級運作助理
Operation Assistant IIIA

徐惠玲
Ms TSUI Wai Ling

醫院管工
Hospital Foreman

尹暖新
Mr WAN Nuen San

三 B 級運作助理
Operation Assistant IIIB

黃達文
Mr WONG Tat Man

二級病人服務助理
Patient Care Assistant II

胡慧青
Ms WU Wai Ching

助理物料供應員
Supplies Assistant

徐佩
Ms XU Pei

三 B 級運作助理
Operation Assistant IIIB

丘子揚
Mr YAU Chi Yeung

二級醫院廚師
Hospital Chef II

楊育文
Mr YEUNG Yuk Man

三 A 級運作助理
Operation Assistant IIIA

楊蓉
Ms YEUNG Yung

二級文員
Clerk II

阮福枝
Mr YUEN Hock Kee

三 A 級運作助理
Operation Assistant IIIA

章巧玲
Ms ZHANG Qiaoling

三 B 級運作助理
Operation Assistant IIIB

張素霞
Ms ZHANG Suxia

三 B 級運作助理
Operation Assistant IIIB

趙丹
Ms ZHAO Dan

三 B 級運作助理
Operation Assistant IIIB

Adult Intensive Care Unit

朱雪瑩
Ms CHU Suet Ying

三 A 級病人服務助理
Patient Care Assistant IIIA

Cardiothoracic Surgery

郭兆佳
Mr KWOK Siu Kai

三 A 級病人服務助理
Patient Care Assistant IIIA

Central Nursing Department

陳施彤
Ms CHAN Pui Ka

三 A 級病人服務助理
Patient Care Assistant IIIA

張政倫
Mr CHEUNG Ching Lun

資深護師 (普通科)
Advanced Practice Nurse (General)

Ms D'SOUZA Sarah Ivy

三 A 級行政助理
Executive Assistant IIIA

賴燕華
Ms LAI Yin Wah

二級行政助理
Executive Assistant II

梁少芬
Ms LEUNG Siu Fun Dior

三 A 級行政助理
Executive Assistant IIIA

李洛澄
Ms LI Lok Ching Joyce

二級行政助理
Executive Assistant II

Clinical Oncology

張翠珊
Miss CHEUNG Chui Shan

二級病人服務助理
Patient Care Assistant II

葉俊軒
Mr YIP Chun Hin

一級放射治療師
Radiation Therapist I

Clinical Psychology

陳懿怡
Ms CHAN Yi Yi Raelee

臨床心理學家
Clinical Psychologist

麥健妍
Dr MAK Kin Yin

部門經理
Department Manager

吳海晴
Ms NG Hoi Ching

臨床心理學家
Clinical Psychologist

鄧凱琪
Miss TANG Victoria Katherine

臨床心理學家
Clinical Psychologist

Community Care Service

王絲雅
Ms WONG Sze Nga

資深護師 (普通科)
Advanced Practice Nurse (General)

Community Nursing Services

林惠群
Ms LAM Wai Kuan Phoebe

三 A 級病人服務助理
Patient Care Assistant IIIA

Ear, Nose and Throat

孫可怡
Dr SUN Ho Yee

駐院專科醫生
Resident Specialist

Family Medicine & Primary Healthcare

區庭珍
Ms AU Ting Chun

三 B 級運作助理
Operation Assistant IIIB

劉月華
Ms LAU Yuet Wa

三 B 級運作助理
Operation Assistant IIIB

彭雪儀
Miss PANG Suet Yee

二級病人服務助理
Patient Care Assistant II

Human Resources Department

陳俊言
Mr CHAN Chun Yin

三 A 級行政助理
Executive Assistant IIIA

何燕
Ms HO Yin

初級文員
Clerk III

何燕珊
Ms HO Yin Shan

初級文員
Clerk III

葉煥妍
Ms IP Wun In

一級行政助理
Executive Assistant I

柳海俊
Mr LAU Hoi Chun

初級文員
Clerk III

李穎怡
Ms LI Wing Yi

初級文員
Clerk III

麥俊華
Mr MAK Chun Wa

二級文員
Clerk II

沈君怡
Ms SHUM Kwan Yee

二級行政助理
Executive Assistant II

譚建朗
Mr TAM Kin Long

二級行政主任
Executive Officer II

堵淑奇
Ms TO Shuk Ki

二級行政助理
Executive Assistant II

黃曉彤
Ms WONG Hiu Tung

初級文員
Clerk III

黃嘉俊
Mr WONG Ka Chun Jan

一級行政助理
Executive Assistant I

余美玲
Ms YU Mei Ling

二級行政助理
Executive Assistant II

Institutional Review Board

謝曉瑜
Ms TSE Hiu Yu

一級行政主任
Executive Officer I

Medical Social Services

張天穎
Ms CHEUNG Tin Wing Cathy

助理醫務社會工作主任
Assistant Social Work Officer

吳燕卿
Miss NG Yin Hing

助理醫務社會工作主任
Assistant Social Work Officer

袁潔濤
Ms YUEN Man Kit Pauline

助理醫務社會工作主任
Assistant Social Work Officer

Medicine

陳凱詩
Ms CHAN Oi Sze

二級行政助理
Executive Assistant II

陳崇基
Dr CHAN Shung Kay Samuel

副顧問醫生
Associate Consultant

張登輝
Mr CHANG Tang Fai Stephen

資深護師 (普通科)
Advanced Practice Nurse (General)

鄭寶盈
Ms CHEANG Pou Ieng

資深護師 (普通科)
Advanced Practice Nurse (General)

鄭安琪
Ms CHENG On Ki

資深護師 (普通科)
Advanced Practice Nurse (General)

鍾永傑
Mr CHUNG Wing Kit

病房經理 (普通科)
Ward Manager (General)

馮雅希
Ms FUNG Nga Hei

三 A 級病人服務助理
Patient Care Assistant IIIA

許鈺雯
Ms HUI Yi Man

資深護師 (普通科)
Advanced Practice Nurse (General)

龔怡
Ms KUNG Yi

資深護師 (普通科)
Advanced Practice Nurse (General)

林憶婷
Ms LAM Hoi Ting

二級行政助理
Executive Assistant II

李銜庭
Mr LEE Ho Yin

二級行政助理
Executive Assistant II

梁淑貞 Ms LEUNG Shuk Ching	資深護師 (普通科) Advanced Practice Nurse (General)
麥宗朗 Mr MAK Chung Long Ronnie	資深護師 (普通科) Advanced Practice Nurse (General)
伍原嫻 Ms NG Yuen Han	二級行政助理 Executive Assistant II
邵長霞 Ms SHAO Changxia	三 A 級病人服務助理 Patient Care Assistant IIIA
蘇家麗 Ms SO Ka Lai	資深護師 (普通科) Advanced Practice Nurse (General)
徐永傑 Mr TSUI Wing Kit	資深護師 (普通科) Advanced Practice Nurse (General)
黃少平 Ms WONG Siu Ping Eva	二級行政助理 Executive Assistant II

Microbiology

陳曼司 Ms CHAN Man Si Julia	二級行政助理 Executive Assistant II
杜鑫霖 Ms DU Xinlin	三 A 級病人服務助理 Patient Care Assistant IIIA
李漢樑 Mr LEE Hon Leung	三 A 級病人服務助理 Patient Care Assistant IIIA
梁凱騏 Ms LEUNG Hoi Ki	三 A 級病人服務助理 Patient Care Assistant IIIA

Neurosurgery

郭浩彰 Mr KWOK Ho Cheung	資深護師 (普通科) Advanced Practice Nurse (General)
李偉傑 Mr LI Wai Kit	資深護師 (普通科) Advanced Practice Nurse (General)
丁美寶 Ms TING Mei Po	三 A 級病人服務助理 Patient Care Assistant IIIA

Obstetrics & Gynaecology

陳嘉潤 Mr CHAN Ka Yun	二級行政助理 Executive Assistant II
李嘉儀 Ms LEE Kar Yee Jenny	三 A 級病人服務助理 Patient Care Assistant IIIA
姚慧靜 Ms YIU Wai Ching	三 A 級病人服務助理 Patient Care Assistant IIIA
張霞 Ms ZHANG Xia	三 A 級病人服務助理 Patient Care Assistant IIIA

Occupational Therapy

蔡沛怡 Ms CHOI Pui Yee Bernice	二級職業治療師 Occupational Therapist II
許曦文 Mr HUI Hei Man	一級職業治療師 Occupational Therapist I
顧珮茵 Ms KU Pui Yan Michelle	二級職業治療師 Occupational Therapist II
李卓峰 Mr LEE Cheuk Fung	二級職業治療師 Occupational Therapist II
李朗峰 Mr LEE Long Fung Roney	二級職業治療師 Occupational Therapist II
梁靖珩 Ms LEUNG Ching Hang Vanessa	二級職業治療師 Occupational Therapist II
甄愛慧 Ms YAN Oi Wai	二級職業治療師 Occupational Therapist II

Operation Theatre Services

程玉鳳 Ms CHING Yuk Fung	二級病人服務助理 Patient Care Assistant II
周詠如 Ms CHOW Wing Yue	三 A 級病人服務助理 Patient Care Assistant IIIA
郭仰達 Mr KWOK Yeong Tat	三 B 級病人服務助理 Patient Care Assistant IIIB
吳穎宜 Ms NG Wing Yi Shirley	資深護師 (普通科) Advanced Practice Nurse (General)
宋燕玲 Ms SUNG Yin Ling	三 A 級運作助理 Operation Assistant IIIA

Orthopaedics & Traumatology

陳月嫦 Ms CHAN Yuet Seung	二級病人服務助理 Patient Care Assistant II
張炎鈴 Dr CHEUNG Yim Ling Amy	副顧問醫生 Associate Consultant
何偉業 Dr HO Wai Yip Kenneth	顧問醫生 Consultant
林港迪 Mr LAM Kong Tik	三 A 級病人服務助理 Patient Care Assistant IIIA
任惠妍 Ms YAM Wai In	二級行政助理 Executive Assistant II

Paediatrics & Adolescent Medicine

陳美琪 Ms CHAN Mei Ki Maggie	三 A 級病人服務助理 Patient Care Assistant IIIA
高沛娜 Ms KOO Pui Nor Jennifer	三 A 級病人服務助理 Patient Care Assistant IIIA
郭家妮 Ms KWOK Ka Li	一級秘書 Personal Secretary I
連國微 Ms LIN Kwok Mei	病房經理 (普通科) Ward Manager (General)
羅婉玲 Ms LO Yuen Ling	二級病人服務助理 Patient Care Assistant II
楊明 Ms YANG Ming	三 A 級病人服務助理 Patient Care Assistant IIIA

Pathology

陳俊業 Mr CHAN Chun Yip	三 A 級病人服務助理 Patient Care Assistant IIIA
陳煥德 Mr CHAN Chung Tak	副醫務化驗師 Associate Medical Technologist
陳穎琳 Ms CHAN Wing Lam	副醫務化驗師 Associate Medical Technologist
車稀雯 Ms CHE Hei Man	二級病人服務助理 Patient Care Assistant II
陳栢然 Mr CHEN Pak Yin	副醫務化驗師 Associate Medical Technologist
張志文 Mr CHEUNG Chi Man	副醫務化驗師 Associate Medical Technologist
詹嘉榮 Mr CHIM Ka Wing Helics	副醫務化驗師 Associate Medical Technologist
鄭銘洋 Mr KWONG Ming Yeung	副醫務化驗師 Associate Medical Technologist
林秋萍 Ms LAM Chau Ping	二級文員 Clerk II
林熾峻 Mr LAM Hoy Chun Keith	副醫務化驗師 Associate Medical Technologist
梁祉悠 Ms LEUNG Tsz Yau	副醫務化驗師 Associate Medical Technologist
梁偉峰 Mr LEUNG Wai Fung	副醫務化驗師 Associate Medical Technologist
李家亮 Mr LI Ka Leong	副醫務化驗師 Associate Medical Technologist
盧可晴 Ms LO Ho Ching	副醫務化驗師 Associate Medical Technologist
鮑譚倫 Ms PAU Ellen	自選兼職放射師 Locum Diagnostic Radiographer
曾鑑 Mr TSANG Lam	自選兼職醫務化驗師 Locum Medical Laboratory Technologist
黃競秀 Ms WONG King Sau Chloe	副醫務化驗師 Associate Medical Technologist
王梓軒 Mr WONG Tsz Hin	副醫務化驗師 Associate Medical Technologist
任碧恩 Ms YAM Pik Yan Joey	自選兼職醫務化驗師 Locum Medical Laboratory Technologist
任泳姿 Ms YAM Wing Chi	副醫務化驗師 Associate Medical Technologist
楊愉堡 Ms YEUNG Yu Po	三 A 級病人服務助理 Patient Care Assistant IIIA
嚴杏鈴 Ms YIN Hun Ling	副醫務化驗師 Associate Medical Technologist
陳卓暉 Mr CHAN Cheuk Wai	醫務化驗師 Medical Technologist
關百誠 Mr KWAN Pak Shing	醫務化驗師 Medical Technologist
李金燕 Miss LEE Kam Yin	醫務化驗師 Medical Technologist
楊凱英 Ms YEUNG Hoi Fu Heather	醫務化驗師 Medical Technologist

Patient Relations Unit

岑楚慧 Ms SHUM Chor Wai Rita	高級護理主任 Senior Nursing Officer
------------------------------	----------------------------------

Pharmacy

陳凱納 Mr CHAN Hoi Nap	配藥員 Dispenser
陳家健 Mr CHAN Ka Kin	配藥員 Dispenser
鄭永鴻 Mr CHENG Wing Hung Edmond	藥劑師 Pharmacist
鄭婉秀 Ms CHENG Yuen Sau	一級行政助理 Executive Assistant I
張皓宜 Ms CHEUNG Ho Yi	配藥員 Dispenser

蔡佩雯 Ms CHOI Pui Man	配藥員 Dispenser
黃婉利 Ms HUANG Wanli	二級運作助理 Operation Assistant II
林達智 Mr LAM Tat Chi Brian	藥劑師 Pharmacist
李樂儀 Ms LEE Lok Yee	配藥員 Dispenser
李柏希 Mr LEE Pak Hei	駐院藥劑師 Resident Pharmacist
李芷穎 Ms LEE Tsz Wing	配藥員 Dispenser
梁梓誠 Mr LEUNG Chi Shing	配藥員 Dispenser
盧桂賢 Ms LU Guixian	三 A 級運作助理 Operation Assistant IIIA
鄧紅麗 Ms WO Hung Lai	配藥員 Dispenser

Physiotherapy

鍾芍妍 Ms CHUNG Cheuk Yin	二級物理治療師 Physiotherapist II
林潔芳 Miss LAM Kit Fong	一級物理治療師 Physiotherapist I
林映彤 Miss LAM Ying Tung	一級物理治療師 Physiotherapist I
王梓琪 Miss WONG Tsz Ki Crystal	一級物理治療師 Physiotherapist I
黃梓銘 Mr WONG Tsz Ming	一級物理治療師 Physiotherapist I

Podiatry

譚嘉敏 Ms TAM Ka Man	三 A 級病人服務助理 Patient Care Assistant IIIA
----------------------	--

Private Service & IAC

許鵬 Ms HUI Pang	二級病人服務助理 Patient Care Assistant II
李麗婷 Miss LEE Yim Ting	二級行政助理 Executive Assistant II
黃駿榮 Mr WONG Chun Wing	三 A 級病人服務助理 Patient Care Assistant IIIA
黃偉萍 Ms WONG Wai Ping	三 A 級行政助理 Executive Assistant IIIA

Prosthetics & Orthotics

李昆穎 Mr LEE Kwan Wing	一級義肢矯形師 Prosthetist-Orthotist I
文子盈 Ms MAN Tsz Ying	義肢矯形師 Graduate Prosthetist-Orthotist
阮諾琛 Mr YUEN Nok Sum	二級義肢矯形師 Prosthetist-Orthotist II

Psychiatry

羅志榮 Dr LAU Chi Wing	顧問醫生 Consultant
梁文灝 Dr LEUNG Man Ho Brian	駐院專科醫生 Resident Specialist
余凱旋 Dr YU Hoi Shuen Zoe	顧問醫生 Consultant
葉惠明 Mr IP Wai Ming	三 A 級病人服務助理 Patient Care Assistant IIIA
梁柳裙 Ms LEUNG Lau Kwan	三 B 級病人服務助理 Patient Care Assistant IIIB
李建舜 Mr LI Jianshun	二級行政助理 Executive Assistant II
呂璋殷 Ms LUI Wai Yan	三 A 級病人服務助理 Patient Care Assistant IIIA
黃凱敏 Miss WONG Hoi Man	二級行政助理 Executive Assistant II

Quality & Safety

趙悉怡 Ms CHIU Sik Yi	一級行政助理 Executive Assistant I
盧凌儀 Mr LO Tsun Hei	二級行政助理 Executive Assistant II
葉朗澄 Ms YIP Long Ching	一級行政助理 Executive Assistant I

Radiology

朱賢麟 Dr CHU Yin Lun Edward	顧問醫生 Consultant
何潔明 Dr HO Grace	顧問醫生 Consultant
曹梓進 Mr CHO Tsz Chun	一級放射師 Radiographer I

蔡韋謙 Mr CHOI Wai Lim	三 A 級行政助理 Executive Assistant IIIA
朱妙英 Miss CHU Miu Ying	一級放射師 Radiographer I
黎穎瑜 Miss LAI Wing Yu	二級秘書 Personal Secretary II
劉家偉 Mr LAU Ka Wai	一級放射師 Radiographer I
老浩恩 Mr LO Ho Yan	一級放射師 Radiographer I
羅惠芳 Ms LO Wai Fong	三 A 級運作助理 Operation Assistant IIIA
文莉 Miss MAN Lee	一級放射師 Radiographer I
司徒瀚文 Mr SZETO Hon Man	一級放射師 Radiographer I
曾國慶 Mr TSANG Kwok Hing	二級運作助理 Operation Assistant II
謝嘉曦 Ms TSE Ka Hei	二級行政助理 Executive Assistant II

Specialist Out-Patient Department

黃曉莉娜 Ms WONG Hiu Lee Na	三 A 級行政助理 Executive Assistant IIIA
黃梓琪 Ms WONG Tsz Ki Sally	三 A 級行政助理 Executive Assistant IIIA

Speech Therapy Department

羅永儀 Ms LAW Wing Yi Nerissa	二級病人服務助理 Patient Care Assistant II
-------------------------------	---------------------------------------

Sterile Supplies Department

李燕紅 Ms LI Yanhong	三 A 級運作助理 Operation Assistant IIIA
----------------------	---------------------------------------

Surgery

何舒寧 Ms HO Shu Ling	資深護師 (普通科) Advanced Practice Nurse (General)
劉寶欣 Ms LAU Po Yan	資深護師 (普通科) Advanced Practice Nurse (General)
劉婉菁 Ms LAU Yuen Ching	資深護師 (普通科) Advanced Practice Nurse (General)

李偉樂 Mr LEE Wai Lok	資深護師 (普通科) Advanced Practice Nurse (General)
羅順文 Dr LO Samuel Tsoon Wuan	駐院專科醫生 Resident Specialist
吳建鴻 Ms NG Kin Hung Pat	三 A 級病人服務助理 Patient Care Assistant IIIA
彭賢俊 Dr PANG Yin Chun	顧問醫生 Consultant
沈雅芬 Ms SHUM Nga Fan	顧問護師 Nursing Consultant
黃凌 Ms WONG Ling	顧問護師 Nursing Consultant

榮休名單

RETIREMENT LIST OCT TO DEC 2021

Administrative Services Department

陳德安 Mr CHAN Tak On Michael	初級文員 Clerk III
周曼華 Ms CHAU Man Wa	三 A 級運作助理 Operation Assistant IIIA
張平結 Mr CHEUNG Ping Kit	助理物料供應主任 Assistant Supplies Officer
周少萍 Ms CHOW Siu Ping	三 A 級運作助理 Operation Assistant IIIA
曾啟誠 Mr TSANG Kai Shing	二級醫院廚師 Hospital Chef II

Cardiothoracic Surgery

陳亞蘭 Ms CHAN Ah Lan Lisa	健康服務助理 Health Care Assistant
李麗容 Ms Li Yim Yung Eliza	登記護士 Enrolled Nurse

Clinical Oncology

葉惠金 Ms IP Wai Kam	一級文員 Clerk I
----------------------	-----------------

Clinical Psychology

胡婉芬 Dr WU Yuen Fan Lina	部門經理 (臨床醫療心理科) Department Manager (Clinical Psychology)
----------------------------	---

Community Nursing Services

梁麗雯 Ms LEUNG Lai Man Mimi	註冊護士 Registered Nurse
------------------------------	--------------------------

Family Medicine & Primary Healthcare

劉月華 Ms LAU Yuet Wa	三 B 級運作助理 Operation Assistant IIIB
-----------------------	---------------------------------------

Integrated Care Services

吳穎珍 Ms NG Wing Chun	部門運作經理 Department Operations Manager
------------------------	---

Medicine

盧小燕 Ms LO Siu Yin	辦公室助理員 Office Assistant
謝健強 Mr SHUI Kin Keung	資深護師 Advanced Practice Nurse

Obstetrics & Gynaecology

奚小玉 Ms HAI Siu Yuk Genius	註冊護士 Registered Nurse
李德萍 Ms LEE Tak Ping	資深護師 Advanced Practice Nurse
黃婉儀 Ms WONG Yuen Yee Molly	護理主任 Nursing Officer

Operation Theatre Services

劉麗兒 Ms LAU Lai Yee	註冊護士 Registered Nurse
宋燕玲 Ms SUNG Yin Ling	三 A 級運作助理 Operation Assistant IIIA
黃婉慧 Ms WONG Yuen Wai Sylvia	部門運作經理 Department Operations Manager

Orthopaedics & Traumatology

陳錫鴻 Mr CHAN Sik Hung	註冊護士 Registered Nurse
梁慧儀 Ms LEUNG Wai Yee Emily	護理主任 Nursing Officer

Paediatrics & Adolescent Medicine

羅婉玲 Ms LO Yuen Ling	二級病人服務助理 Patient Care Assistant II
游美玉 Ms YAU Mee Yuk	病房經理 Ward Manager

Pathology

王秋江 Mr WONG Chau Kong	醫務化驗師 Medical Technologist
--------------------------	-------------------------------

Pharmacy

麥江盤 Mr MAK Kong Pun	配藥員 Dispenser
楊啟超 Mr YEUNG Kai Chiu	藥劑師 Pharmacist

Private Service & IAC

鄭燕珊 Ms CHENG Yin Shan	註冊護士 Registered Nurse
許鵬 Ms HUI Pang	二級病人服務助理 Patient Care Assistant II

Prosthetics & Orthotics

鄭永耀 Mr CHENG Wing Yiu	一級義肢矯形師 Prosthetist-Orthotist I
--------------------------	------------------------------------

Psychiatry

陳國齡 Dr CHAN Kwok Ling Phyllis	顧問醫生 Consultant
王明傑 Dr WONG Ming Cheuk Michael	顧問醫生 Consultant

Quarters

王淑霞 Ms WONG Suk Ha	三 A 級運作助理 Operation Assistant IIIA
-----------------------	---------------------------------------

Radiology

朱浩聲 Mr CHU Ho Sing Benny	一級放射技師 Radiographer I
-----------------------------	--------------------------

Sterile Supplies Department

李美珍 Ms LEE Mei Chun Elita	註冊護士 Registered Nurse
------------------------------	--------------------------

Supporting Service

周家有 Mr CHOW Ka Yau	醫院管工 H Foreman
溫桂芬 Ms WAN Kwai Fan	病房服務員 Ward Attendant
任惠平 Ms YAM Wai Ping	三 A 級運作助理 Operation Assistant IIIA
邱惜珍 Ms YAU Sik Chun	三 A 級運作助理 Operation Assistant IIIA

NIGHT SHIFT IN PHARMACY

藥劑部夜班的12小時

瑪麗醫院藥劑部

隨著夜幕降臨，人潮蜂擁的 S1 中央藥劑部大堂亦漸歸平靜。然而，完成配發專科門診及出院藥物只是為藥劑部夜班同事的工作揭開序幕。晚上九時，長達十二小時的夜班便正式開始。究竟，這漫漫長夜如何渡過？

藥劑部的辦公時間：24 小時全年無休

只有兩名人手？

藥劑部的夜班由一位臨床藥劑師及一位配藥員當值。

除了急症室，還有甚麼病人？

除了核實和配發急症室門診及瑪麗醫院住院病人的藥物外，臨床藥劑師亦會處理醫護人員及病人的緊急藥物諮詢，以提升藥物安全及藥療成效。

隨着港島西聯網轄下的醫院陸續引入「住院病人藥物處方系統」(IPMOE)，藥劑師亦會為聯網其他醫院提供緊急處方核實服務。

夜班當值難忘事

止痛藥對大家來說並不陌生，不過服食過量可能會有生命危險。記得某個晚上接到成人深切治療部的電話，告知有病人服食過量撲熱息痛 (Paracetamol)，有肝中毒的跡象，情況危殆。當值的臨床藥劑師深知這個情況下急需乙酰半胱氨酸 (Acetylcysteine) 作解藥，問悉病人的體重，計算劑量及建議合適的注射時間後，便向醫生提供治療的方案。幸好注射及時，病人的情況也逐漸穩定下來。

隨著晨光熹微，S1 中央藥劑部大堂漸趨熱鬧，在經歷十二小時的辛勞後，夜班工作亦告一段落。

撰文：瑪麗醫院藥劑部

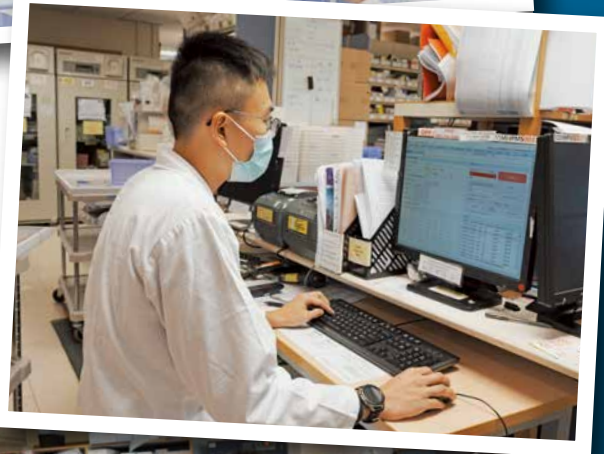

同事如對瑪麗通訊有任何意見或查詢，或想投稿，歡迎電郵至 qmhnewsletter@ha.org.hk

編輯委員會名單：徐錫漢醫生 (主席)、陳頌瑩女士 (主編)、陳偉良先生、周榮新醫生、馮淑蘭女士、鄺美鳳女士、劉嘉盈女士、梁慧珊女士、陸綺貞女士、吳慧敏女士、毛倩玲女士、司徒沛怡女士、余敏慧女士

Members of Editorial Committee: Dr. S H TSUI (Chairman), Ms. Amy CHAN (Chief Editor), Mr. Peter CHAN, Dr. CHOW Wing Sun, Ms. Flora FUNG, Ms. Mabel KWONG, Ms. Karen LAU, Ms. Etta LEUNG, Ms. Linda LOK, Ms. W M NG, Ms. Sharon MO, Ms. Kylie SZETO, Ms. Vivien YU